

URBANISTIČKI PLAN UREĐENJA ČUNSKI /UPU 3/

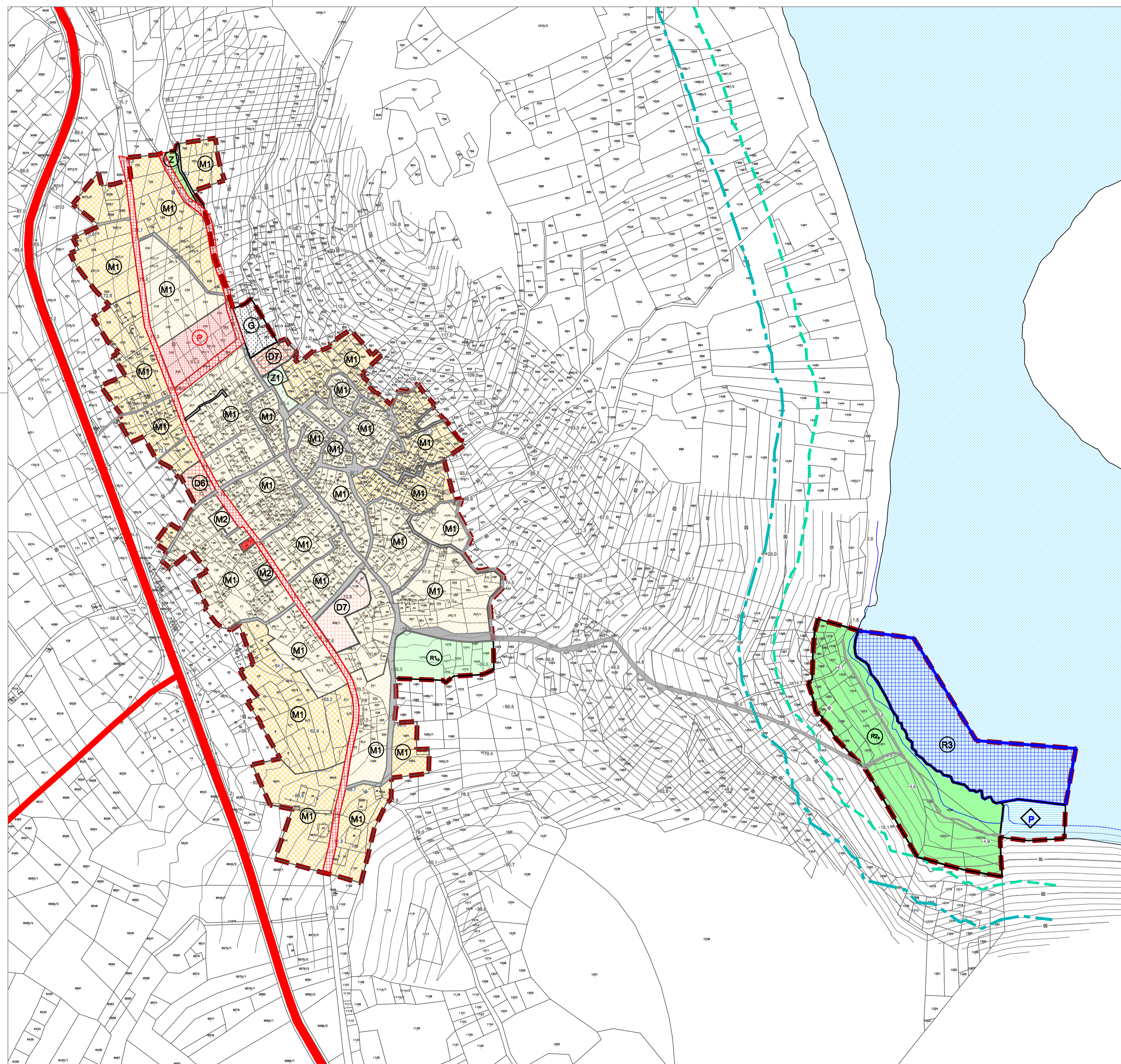

TUMAČ PLANSKOG ZNAKOVLJA :

0. GRANICE

- ZAŠTITNI OBALNI POJAS - 70m
- ZAŠTITNI OBALNI POJAS - 100m

Granice

- GRANICA OBUHVATA PLANA

1. KORIŠTENJE I NAMJENA PROSTORA / POVRŠINA

2. PROSTORI / POVRŠINE ZA RAZVOJ I UREĐENJE

2.1. RAZVOJ I UREĐENJE PROSTORA / POVRŠINA NASELJA

kopno POVRŠINE DRUGE NAMJENE

- M1 MJEŠOVITA NAMJENA (pretežito stambena)
- M2 MJEŠOVITA NAMJENA (pretežito poslovnja)
- D7 JAVNA I DRUŠTVENA NAMJENA (kultura - D6, vjerska - D7)
- Z ZAŠTITNE ZELENE POVRŠINE

POVRŠINE JAVNE NAMJENE

- R13 SPORTSKO REKREACIJSKA NAMJENA
- Z1 ZELENE POVRŠINE (javni park)
- POVRŠINE PROMETNICA
- POVRŠINE TRAFOSTANICA
- P JAVNI PARKING
- PJEŠAČKE POVRŠINE
- KOLNO-PJEŠAČKE POVRŠINE
- G GROBLJE

2.2. RAZVOJ I UREĐENJE PROSTORA / POVRŠINA IZDOVJENE NAMJENE

kopno POVRŠINE JAVNE NAMJENE

- R2 SPORTSKO REKREACIJSKA NAMJENA

more POVRŠINE JAVNE NAMJENE

- R3 SPORTSKO REKREACIJSKA NAMJENA (kupalište - R3)
- P PRIVEZIŠTE
- OSTALE POVRŠINE MORA

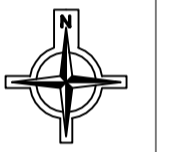

Županija:	PRIMORSKO-GORANSKA ŽUPANIJA	
Općina/grad:	GRAD MALI LOŠINJ	
Nezav. prostornog plana:	URBANISTIČKI PLAN UREĐENJA ČUNSKI /UPU 3/	
Nezav. kartografskog prikaza:	KORIŠTENJE I NAMJENA POVRŠINA	
Broj kartografskog prikaza:	1	Mjerilo kartografskog prikaza: 1:2000
Odluka o izradi urbanističkog plana uređenja:	Odluka predstavničkog tijela o donošenju plana:	
*Službene novine PGŽ: 28/09	*Službene novine PGŽ: 28/16	
Javna rasprava (datum objave):	Javni uvid održan:	
*Službene novine PGŽ: 30/15	od: 01. veljače 2016.	
Pačet tijela odgovornog za provođenje javne rasprave:	Profesionalac: TANJA JOVIĆ, dipl.oec.	
	(ime, prezime i potpis)	
Suglasnost prema članku 97. Zakona o prostornom uređenju i gradnji ("Narodne novine" br.78/07, 38/08, 55/11, 90/11, 60/12):		
Ministarstvo graditeljstva i prostornoga uređenja Klasa:350-02/16-13/58; urbroj: 531-05-1-1-2-16-6; Zagreb, 5.njuna 2016		
Pravne osobe / tijelo koje je izradilo plan:		
Pačet pravne osobe / tijela koje je izradilo plan:	Odgovorna osoba: LILI BRAČUN, dipl.ing.arh.	
	(ime, prezime i potpis)	
Odgovorni voditelj:	LILI BRAČUN, dipl.ing.arh.	
Stručni tim u izradi plana:		
1. LILI BRAČUN, dipl. ing. arh.		
2. ANTUN VULETA, dipl.ing.arh.		
3. MIRJANA IVANIŠ MLADENOVIĆ, dipl.ing.grad.		
4. SUNČANA BURLOVIĆ, univ.baoc.ing.arh.		
Pačet predstavničkog tijela:	Predsjednik predstavničkog tijela: Anto Nedić, prof.	
	(ime, prezime i potpis)	
Istovjetnost ovog prostornog plana s izvornikom ovjersava:	Pačet nadležnog tijela:	
(ime, prezime i potpis)		