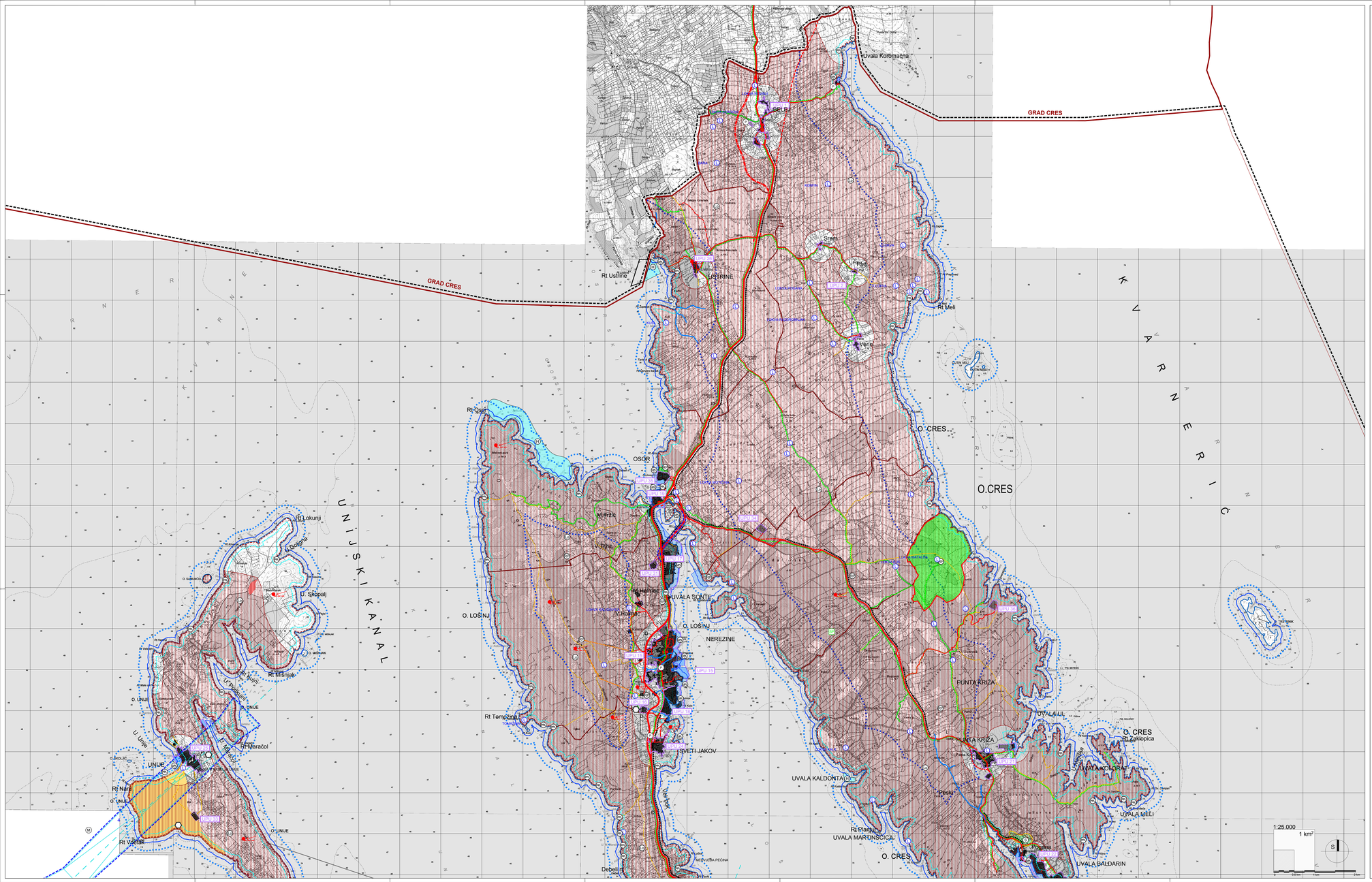

GRANICE

- GRANICA GRADA MALOGA LOŠINJA
- GRANICA NASELJA
- OBUHVAT PROSTORNOG PLANA
- LINIJA U ZOP-U NA KOPNU (100 m OD OBALNE CRTE)
- GRANICA ZOP-A NA KOPNU (1000 m OD OBALNE CRTE)
- GRANICA ZOP-A U MORU (300 m OD OBALNE CRTE)
- GRANICE DETALJNIJIH PLANOVA KOJI SE PRIMJENJUJU NAKON USKLAĐENJA

CESTOVNI PROMET

- OSTALE DRŽAVNE CESTE - D
- ŽUPANIJSKE CESTE - Ž
- LOKALNE CESTE - L
- NERAZVRSTANE CESTE
- UREĐENJE DIONICE TRASE POSTOJEĆE CESTE
- MOST
- AUTOBUSNA STAJALIŠTA NA DRŽAVNOJ CESTI
- BICIKLISTIČKE STAZE
- PJEŠAČKE STAZE I PUTEVI, ŠUMSKI PUTEVI
- KORIDOR PLANIRANE ŽICARE

SANACIJA

- NAPUŠTENO ODLAGALIŠTE OTPADA
- OŠTEĆENI KULTIVIRANI KRAJOBRAZ sanacija - S

KRAJOBRAZ

- OSOBITO VRIJEDAN PREDJEL - PRIRODNI I KULTIVIRANI KRAJOBRAZ
- TOČKE I PUTEZI ZNAČAJNI ZA PANORAMSKE VRIJEDNOSTI KRAJOBRAZA

TLO

- I. GEOTEHNIČKA KATEGORIJA - PODRUČJE KRŠA
- II. GEOTEHNIČKA KATEGORIJA - PODRUČJE POKRIVENOG KRŠA (KARBONATNA STIJENSKA MASA POTPUNO POKRIVENA ORVENICOM DEBLJINE > 2 m)
- III. GEOTEHNIČKA KATEGORIJA - TERENI POTENCIJALNO UGROŽENE EROZIJE (LES NA KARBONATNOJ STIJENSKOJ MASI)
- IV. GEOTEHNIČKA KATEGORIJA - TERENI NAPLAVINA (ODOR - SOATE)

VODE I MORE

- I. VRSTA - STUPANJ ČISTOĆE MORA
- LUČKO PODRUČJE
- MORE ZA KUPANJE I REKREACIJU
- MORE ZA REKREACIJU - SPORTOVI NA VODI I AQUAPARK
- UREĐENE PLAŽE
- PRIRODNE PLAŽE
- ŠLJUNČANI ŽAL
- PJEŠČANI ŽAL
- POVRŠINE MORA ZA ODREĐIVANJE LOKACIJA ZA UZGAJALIŠTA (AKVAKULTURA) školjkaši i bijela riba
- VODOTOK (I. I II. KATEGORIJA)
- LOKVE
- RETENCIJE

OBRADA, SKLADIŠTENJE I ODLAGANJE OTPADA

- ODLAGALIŠTE OTPADA - SANACIJA I TRANSFER (PRETOVARNA) STANICA komunalni otpad - OK
- ODLAGALIŠTE OTPADA građevinski otpad - OG
- PRETOVARNO MJESTO (za otpad s malih otoka)

KORIŠTENJE PROSTORA

- GRANICA LOVIŠTA
- LOVNA POVRŠINA
- REKREACIJSKA PODRUČJA
- REKREACIJSKO PODRUČJE MATALDA
- PARKIRALIŠTE
- FUNKCIONALNA CJELINA KOMPATIBILNIH NAMJENA MARINE I BRODOGRADILIŠTA

- ZRAČNI PUT
- ZONE OGRANIČENE GRADNJE I UREĐENJA PROSTORA
  1. rekonstrukcija državne ceste - dionica Cesr
  2. izgradnja spojne ceste Šunčana uvala - Kalvarija
  3. zračni put aerodroma Mali Lošinj
  4. zračni put letjelitila Unije
- ZONA ZAŠTITE POVRŠINA I GRAĐEVINA POSEBNE NAMJENE

PODRUČJA PRIMJENE PLANSKIH MJERA ZAŠTITE

- UPU1 OBUHVAT OBAVEZNE IZRADE URBANISTIČKOG PLANA UREĐENJA
- GRANICE DETALJNIJIH PLANOVA KOJI SE PRIMJENJUJU NAKON USKLAĐENJA

Primorsko-goranska županija

GRAD MALI LOŠINJ

Prostorni plan uređenja Grada Mali Lošinj

Ciljane VI. izmjene i dopune

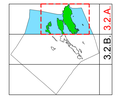

Županija: PRIMORSKO-GORANSKA ŽUPANIJA	
Jedinica lokalne samouprave: GRAD MALI LOŠINJ	
Naziv prostornog plana: PROSTORNI PLAN GRADA MALI LOŠINJ - Ciljane VI. izmjene i dopune	
Naziv kartografskog prikaza: UVJETI ZA KORIŠTENJE, UREĐENJE I ZAŠTITU PROSTORA - Područja posebnih ograničenja u korištenju	
Broj kartografskog prikaza: 3.2.A	Mjerilo kartografskog prikaza: 1 : 25.000
Odluka predstavničkog tijela o donošenju Plana: Službene novine Primorsko-goranske županije br. 37/13, 15/14, 37/15 i 22/16	Odluka predstavničkog tijela o donošenju Plana: Službene novine Primorsko-goranske županije br. 32/16
Javna RASPRAVA (datum objave): 23.12.2015. Nov.tel. Službene novine PUZ, www.mail-box/y.hr, www.mjpu.hr 10.08.2016. Nov.tel. Službene novine PUZ, www.mail-box/y.hr, www.mjpu.hr	javni uvid održan: 20.04.2016. - 19.05.2016. 18.08.2016. - 25.08.2016.
Pečat tijela odgovornog za provođenje javne rasprave: M.P.	Odgovorna osoba za provođenje javne rasprave: Tanja Jović, dipl.oecc. potpis
Suglasnost Ministarstva (Klasa:350-02/16-11/66, Urbroj:531-05-1-1-2-16-3 od 30. studenog 2016.)	
Pravna osoba koja je izradila Plan (broj pojma 4-560/2013): **URB/ING**, d. o. o. za poslove prostornog uređenja i zaštite okoliša, Zagreb, Av. V. Holjevca 20, tel/fax: 01/230-11-60, 233-65-14, e-mail: urbing@urbing.hr	
Pečat pravne osobe koja je izradila Plan: URB/ING d.o.o. ZAGREB	Odgovorna osoba: Darko Martinec, dipl.ing.arh.
Odgovorna osoba voditelj izrade Plana: Tihomir Knezić, dipl.ing.arh.	TIHOMIR KNEZIĆ dipl.ing.arh. OVLAŠTENI ARHITEKT broj ovlaštenja: A-72 182
Stručni tim u izradi ID Plana: Tihomir Knezić, dipl.ing.arh. Darko Martinec, dipl.ing.arh. Filip Šoljan, dipl.ing.arh. Srna Krtan, dipl.ing.prosp.arch.	
Pečat Gradskog vijeća: M.P.	Predsjednik Gradskog vijeća: Anto Nedić potpis
Nositelj/nositelj izvrš.prostornog plana s područjem izvršavanja: rukovodećih potpis	Pečat nadležnog tijela: M.P.